

## COMO REALIZAR BACKUP

➔ NA TELA PRINCIPAL DO LAVFACIL, no canto direito da tela clique no ícone **BACKUP**



The screenshot shows the main interface of the LAVFACIL system. At the top, there is a menu bar with options like 'Recepção', 'Manutenção', 'Procuras', 'Delivery', 'Relatórios', 'Diversos', 'MobilLav', and 'Sobre'. Below this is a toolbar with various icons for actions such as 'Sair', 'Novo F2', 'Alterar', 'Cancelar', 'Situação F6', 'Localiza F12', 'Reemissão', 'Pagto. F3', 'Can. Pagto', 'Ponto Ctrl+P', and 'Consultas Rápidas F11'. The main area is a table with columns: Rol, Nome do Cliente, Local, Quant., Entrega, Lancto, Dt Ent Rol, Preço Final, and Nº O.S. The table contains 18 rows of order data. On the right side, there is a vertical sidebar with icons for 'Diagnóstico', 'Atualização', and 'Backup'. An arrow points to the 'Backup' icon.

Rol	Nome do Cliente	Local	Quant.	Entrega	Lancto	Dt Ent Rol	Preço Final	Nº O.S.
45782	RICARDO BERTAZI		1	22/02/2021	19/02/2021		R\$0,00	
45783	LUCIMAR SANTOS MAGGI		4	23/02/2021	19/02/2021		R\$95,00	
45784	LIA PELLOSO		3	24/02/2021	19/02/2021		R\$105,00	
45785	ELIZEU MAGGI SCHEFFE		18	23/02/2021	19/02/2021		R\$108,00	
45786	MELINA GHANEM		5	25/02/2021	19/02/2021		R\$86,50	
45787	EQUIPE SISTEMAS		99	28/04/2021	28/04/2021		R\$0,00	
45788	EQUIPE SISTEMAS		99	28/04/2021	28/04/2021		R\$0,00	
45789	EQUIPE SISTEMAS		99	28/04/2021	28/04/2021		R\$0,00	
45790	EQUIPE SISTEMAS		33	28/04/2021	28/04/2021		R\$0,00	
45791	EQUIPE SISTEMAS		1	29/04/2021	28/04/2021		R\$9,90	
45792	FELIPE DEV6		1	13/05/2021	12/05/2021		R\$18,00	
45793	FELIPE DEV6		99	13/05/2021	12/05/2021		R\$0,00	
45794	FELIPE DEV6		11	13/05/2021	12/05/2021		R\$0,00	
45795	EQUIPE SISTEMAS		3	07/06/2021	06/06/2021		R\$44,00	
45796	EQUIPE SISTEMAS		1	11/06/2021	06/06/2021		R\$21,00	
45797	EQUIPE SISTEMAS		4	07/06/2021	06/06/2021		R\$63,00	

➔ Irá aparecer a tela de aviso, clique em **OK**

Aviso

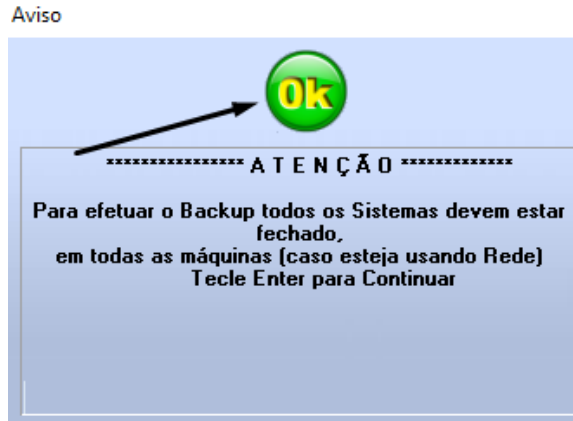

The screenshot shows a dialog box titled 'Aviso'. At the top, there is a green circular button with the text 'Ok'. Below it, the text reads: '\*\*\*\*\* ATENÇÃO \*\*\*\*\*' followed by 'Para efetuar o Backup todos os Sistemas devem estar fechado, em todas as máquinas (caso esteja usando Rede) Tecle Enter para Continuar'. An arrow points to the 'Ok' button.

<https://equipe.com.br/>

<http://apoio.equipe.com.br/>

Email: [suporte@equipe.com.br](mailto:suporte@equipe.com.br)

Tel.: (11) 2137-5818

Whatsapp: (11) 99262-2079



→ Clique em **OK** para iniciar o **BACKUP**

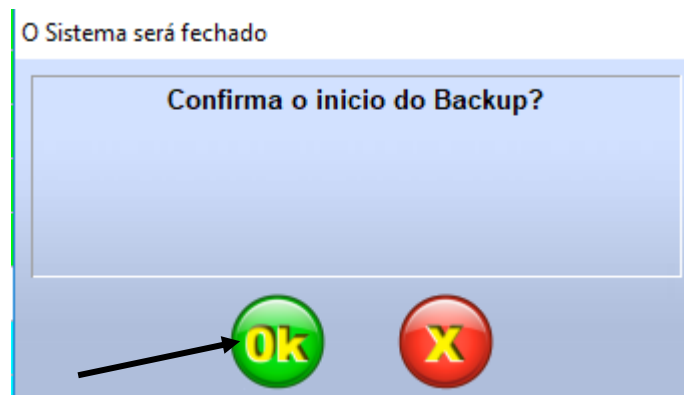

→ Clique em **OK** para iniciar o **BACKUP**



<https://equipe.com.br/>

<http://apoio.equipe.com.br/>

Email: [suporte@equipe.com.br](mailto:suporte@equipe.com.br)

Tel.: (11) 2137-5818

Whatsapp: (11) 99262-2079

→ Os arquivos serão carregados, após finalizar a tela será fechada automaticamente

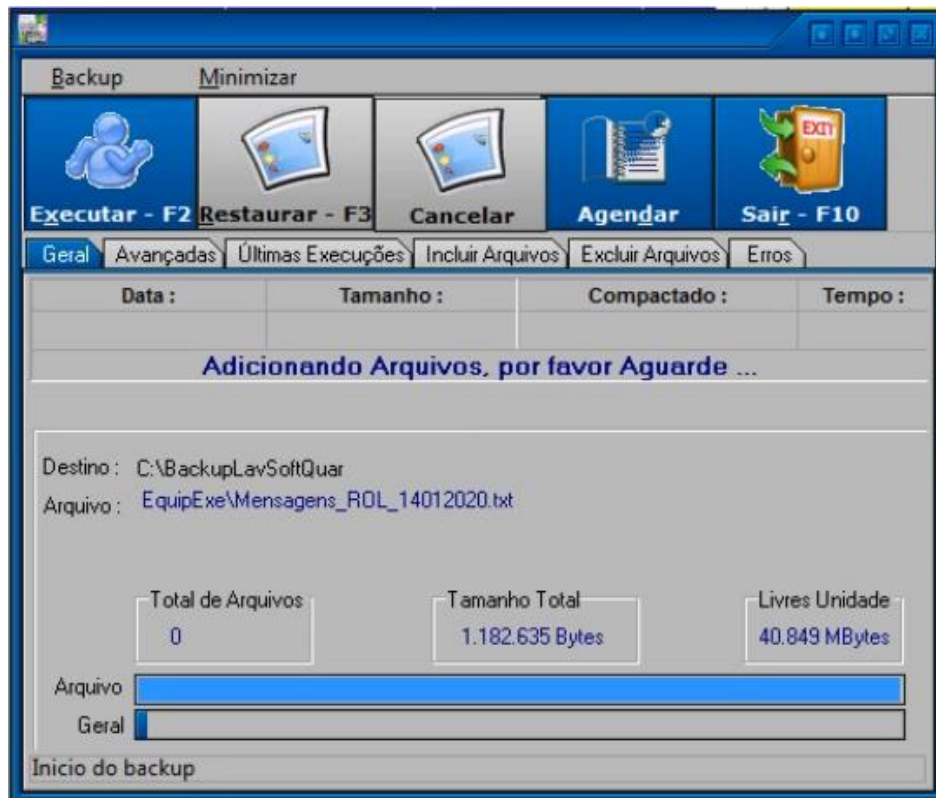

→ Para configurar o backup para ser feito diretamente em pasta no pendrive, acionar nosso suporte para auxílio.



<https://equipe.com.br/>

<http://apoio.equipe.com.br/>

Email: [suporte@equipe.com.br](mailto:suporte@equipe.com.br)

Tel.: (11) 2137-5818

Whatsapp: (11) 99262-2079