



EQUIPE | lavanderia

INDUSTRIAL

PASSO A PASSO PECLAV

GUIA DE RELATÓRIOS

O primeiro relatório apresentado é o **RPS – Relatório de Situação de peças**

O RPS é um relatório similar ao que temos no Lavsoft (RSL – Relatório de Situação da Lavanderia), o RPS refere-se a todas as movimentações feitas dentro do módulo PECLAV.

Este contém informações referentes a todas as movimentações que as peças podem vir a sofrer durante a utilização.

Nele é possível observar as peças que 1 - foram postas em manutenção

No PECLAV é possível acompanhar a vida de uma peça, inclusive, saber quantas vezes durante o uso aquela peça teve de ser ajustada (Ex: costurada), algumas lavanderia prestam estes serviço e através deste relatório é possível ver.

Peças que 2 - foram lançadas como perdas

Além da Manutenção no PECLAV é possível classificar a perda de uma peça, informando o motivo do cancelamento daquela peça, afim de identificar quantas peças são canceladas e o porquê. Uma outra utilidade seria identificar a EVASÃO, um termo utilizado para notificar a perda de peças do cliente.

Produtos lançados e produtos cadastrados no sistema.

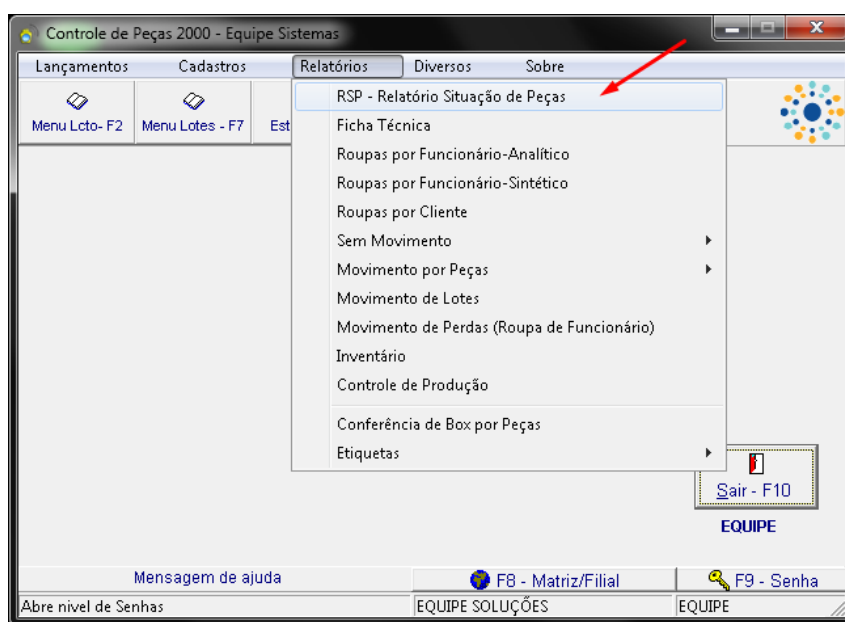

RSP - RELATÓRIO SITUAÇÃO DE PEÇAS
EQUIPE SOLUÇÕES
De 01/03/2019 Até 19/03/2019 - Posição: Estoque

MANUTENÇÃO				PERDAS		
Produto	Descrição	Quantidade		Produto	Descrição	Q de.
		Dia	Periodo			
						0
TOTAL		0	0	TOTAL		0

PRODUTOS LANÇADOS S				PRODUTOS CADASTRADOS S		
Produto	Descrição	Quantidade		Código	Descrição	Q de.
		Dia	Periodo			
001	CAMISA	1	1	001	CAMISA	1

O segundo relatório apresentado é o de **FICHA TÉCNICA**

Este relatório tem uma visualização parecida com um relatório do lavsoft (Movimento por produto) e tem a finalidade de apresentar a movimentação de uma peça cruzando meses e dias.

Este relatório é possível ser visualizado apenas mediante o código da peça, que precisa ser informado previamente antes da visualização.

Observação importante: o relatório apresenta apenas uma peça por vez, para conferir mais de uma peça, a pessoa tem que informar a peça e visualizar separadamente o relatório para cada uma.

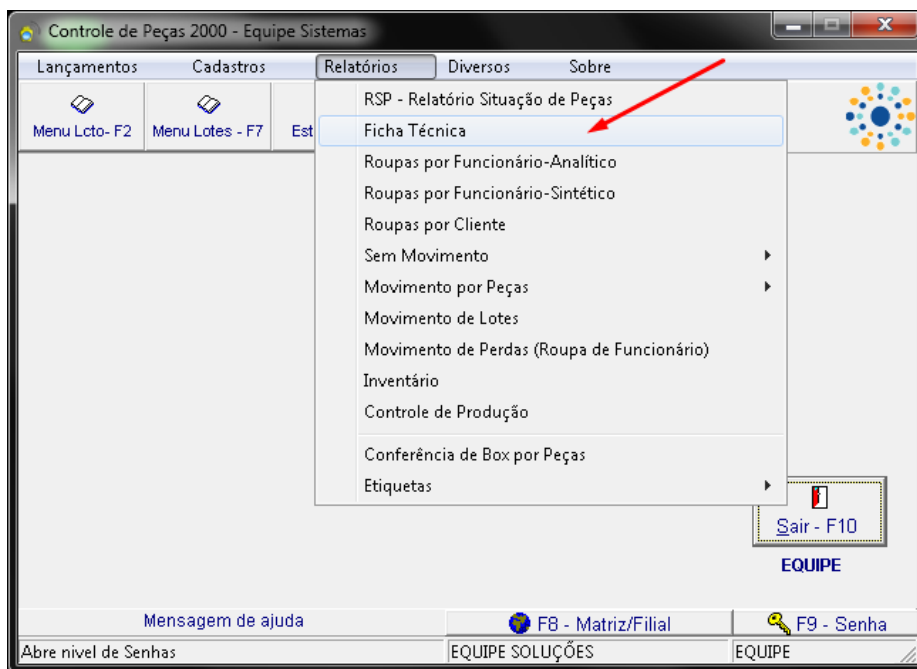

Ficha Técnica - Peça

Ano : 2019-Ord.: Cod. Funcionário

Código: 00000001	Data: 18/03/2019	Cliente: EQUIPE SOLUÇÕES	0000000001
Produto: CAMISA		Funcionário: FUNCIONÁRIO	0000000001
Situação: Em Atividade			

Demonstrativo Anual																																
	1	2	3	4	5	6	7	8	9	10	11	12	13	14	15	16	17	18	19	20	21	22	23	24	25	26	27	28	29	30	31	Total
Jan	-	-	-	-	-	-	-	-	-	-	-	-	-	-	-	-	-	-	-	-	-	-	-	-	-	-	-	-	-	-	-	0
Fev	-	-	-	-	-	-	-	-	-	-	-	-	-	-	-	-	-	-	-	-	-	-	-	-	-	-	-	-	-	-	-	0
Mar	-	-	-	-	-	-	-	-	-	-	-	-	-	-	-	-	-	-	1	-	-	-	-	-	-	-	-	-	-	-	-	1
Abr	-	-	-	-	-	-	-	-	-	-	-	-	-	-	-	-	-	-	-	-	-	-	-	-	-	-	-	-	-	-	-	0
Mai	-	-	-	-	-	-	-	-	-	-	-	-	-	-	-	-	-	-	-	-	-	-	-	-	-	-	-	-	-	-	-	0
Jun	-	-	-	-	-	-	-	-	-	-	-	-	-	-	-	-	-	-	-	-	-	-	-	-	-	-	-	-	-	-	-	0
Jul	-	-	-	-	-	-	-	-	-	-	-	-	-	-	-	-	-	-	-	-	-	-	-	-	-	-	-	-	-	-	-	0
Ago	-	-	-	-	-	-	-	-	-	-	-	-	-	-	-	-	-	-	-	-	-	-	-	-	-	-	-	-	-	-	-	0
Set	-	-	-	-	-	-	-	-	-	-	-	-	-	-	-	-	-	-	-	-	-	-	-	-	-	-	-	-	-	-	-	0
Out	-	-	-	-	-	-	-	-	-	-	-	-	-	-	-	-	-	-	-	-	-	-	-	-	-	-	-	-	-	-	-	0
Nov	-	-	-	-	-	-	-	-	-	-	-	-	-	-	-	-	-	-	-	-	-	-	-	-	-	-	-	-	-	-	-	0
Dez	-	-	-	-	-	-	-	-	-	-	-	-	-	-	-	-	-	-	-	-	-	-	-	-	-	-	-	-	-	-	-	0
Total fora do Período: 0																		Total de Processo: 1										Total Anual: 1				
Manutenções																														Qde Total: 0		

O terceiro relatório apresentado é o **ROUPAS POR FUNCIONÁRIO – ANALITICO**

A principal função deste relatório é separar e apresentar as peças que cada funcionário tem cadastrada no sistema, tendo também a opção (parametrizável) de apresentar a ultima movimentação desta peça, ou seja, a ultima vez que foi lançada para que seja possível verificar uma possível perda.

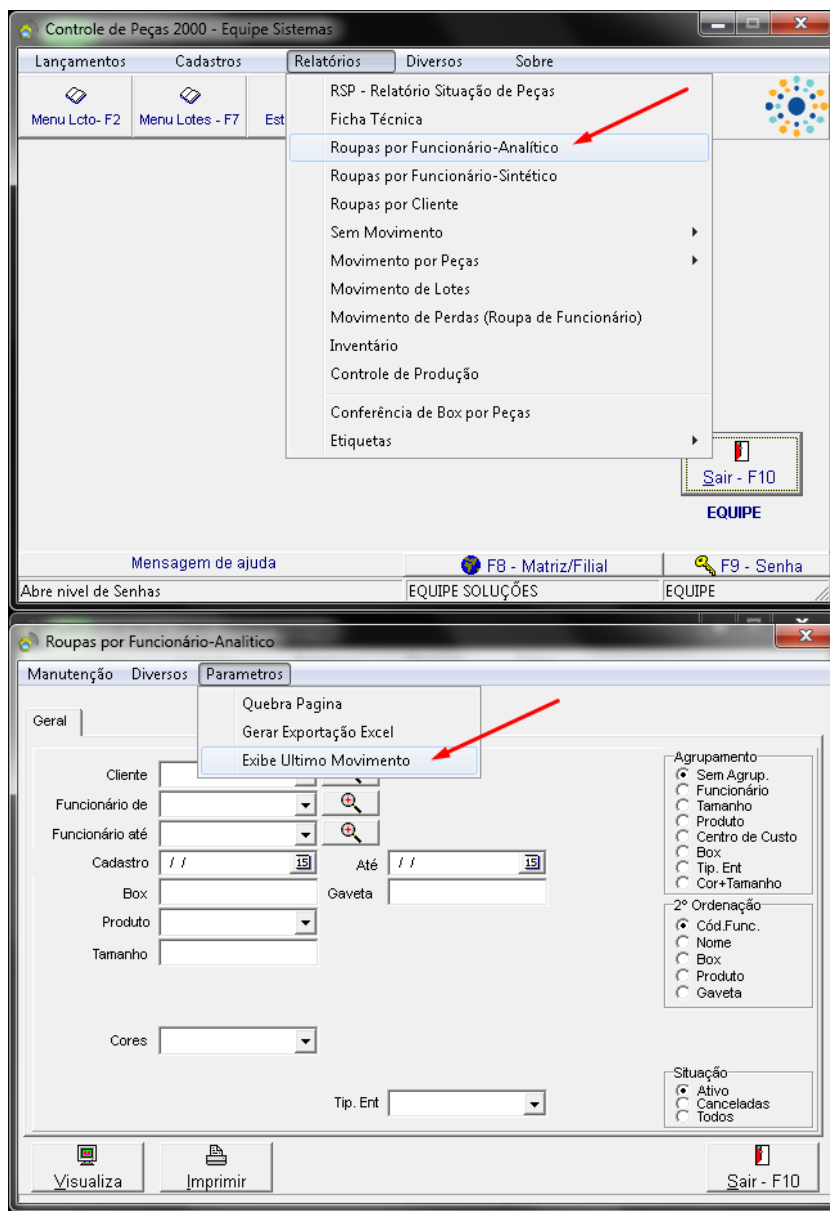

Roupas por Funcionário - Analítico
EQUIPE SOLUÇÕES

Restricao: - Cliente: 000000001-Ativas-Ordem: Cod.Funcionário

Cod.Peça	Funcionário	Seq	Roupas	Cor	Data Cad.	Box	Gaveta	C.Custo	Tam.
00000001	000000001 FUNCIONÁRIO	001	CAMISA		18/03/20	1		00001	
Ultimo Movimento: 19/03/2019									
							Total de Peças:	1	
Total do Agrupamento: 1							Total Geral: 1		

Observação: O relatório **ROUPAS POR FUNCIONÁRIO - SINTÉTICO** tem a mesma funcionalidade, apresentando apenas de forma simplificada

O quarto relatório apresentado é o **ROUPAS POR CLIENTE** que tem por função apresentar quantas peças existem cadastradas em sua totalidade para o cliente escolhido (o relatório independe da movimentação das peças) mostrando todas as que já foram cadastradas.

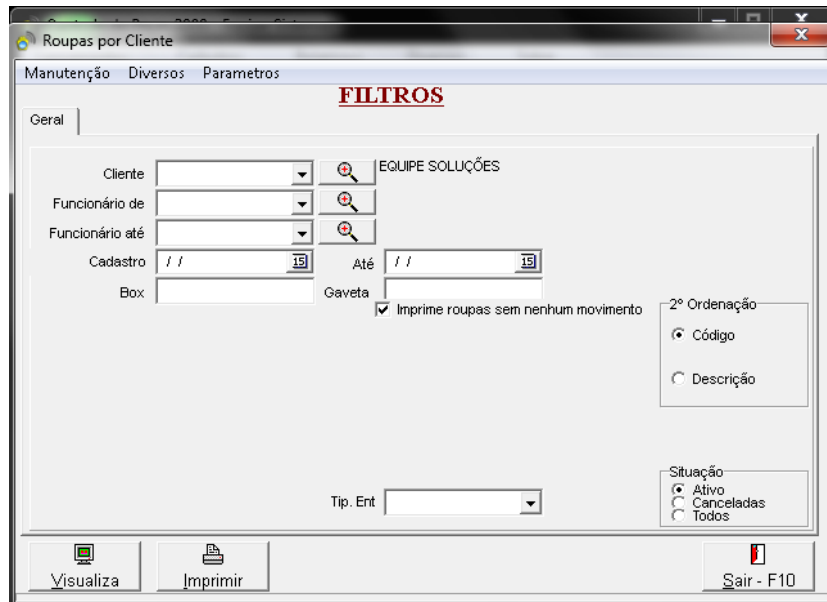
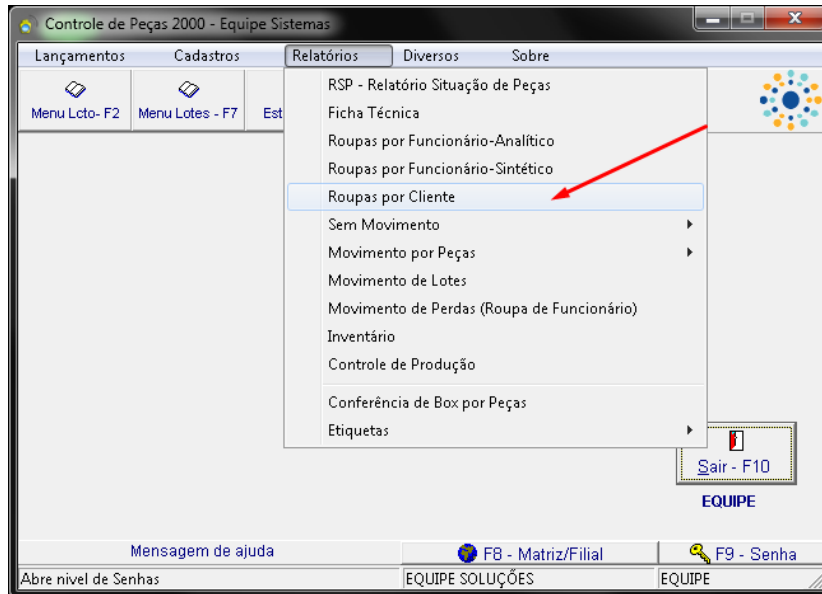

Roupas por Cliente
EQUIPE SOLUÇÕES

Restricao: - Cliente: 0000000001-Ativas-Ordem Cod.Peça

Roupas	Quant.
001 CAMISA	1
Total de Itens: 1	Total de Peças: 1

O quinto relatório apresentado **SEM MOVIMENTO – ROUPAS** o objetivo deste relatório é apresentar roupas que não são/foram lançadas na lavanderia num período escolhido.

Muito utilizado por clientes que tem problema de “mandei a peça e ela nunca voltou”, neste relatório são apresentadas

- 1 - peças sem nenhuma movimentação, ou seja, foram cadastradas e nunca lançadas ou
- 2 - peças que não foram movimentadas dentro de um período escolhido através do filtro de data.

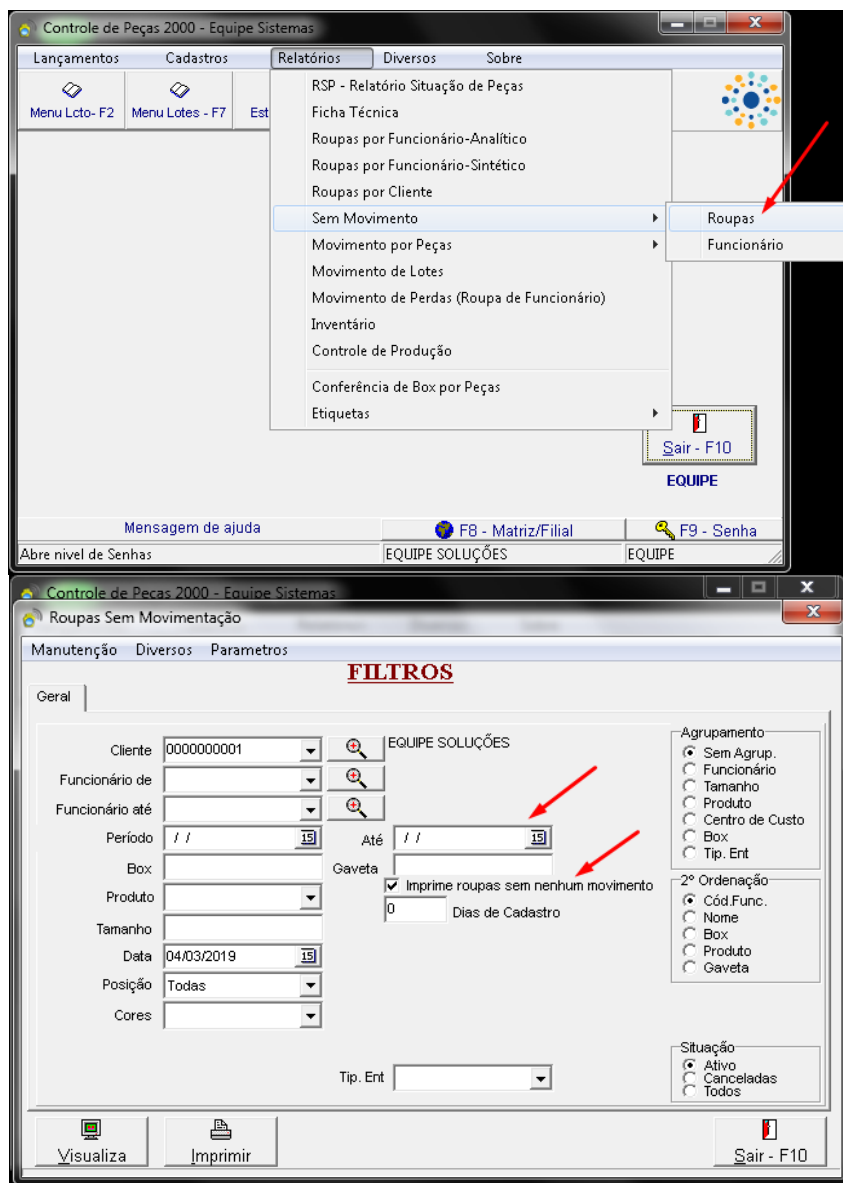

Roupas Sem Movimento

Restricao: - Data: 04/03/2019- Ativas- Ordem: Cod.Funcionário - (Posição: Todas)

Cod.Peça	Funcionário	Roupas	Cadas.t.	Box	Gaveta	Ult.Movim.
00000002	00000000 FUNCIONÁRIO	001 CAMISA	19.03/2019	1		Sem Movim.
Total Grupo:						1
Total Geral:						1

 ASSINATURA LAVANDERIA

 ASSINATURA (NOME DO CLIENTE)

Observação: o relatório **SEM MOVIMENTO – FUNCIONÁRIO** tem a mesma funcionalidade apenas não apresentando o parametro para “roupas sem nenhum movimento”.

O sexto relatório é o **MOVIMENTO POR PEÇA – ANALÍTICO** onde são apresentadas informações referente a movimentação total da peça, com base no período indicado. Ex: ultimo lançamento num lote de estoque ou saída.

Não é necessário informar uma única peça, como o relatório de ficha técnica, neste relatório podemos verificar mais de uma peça por vez, ou, a mesma peça em nas posições de lote lançadas.

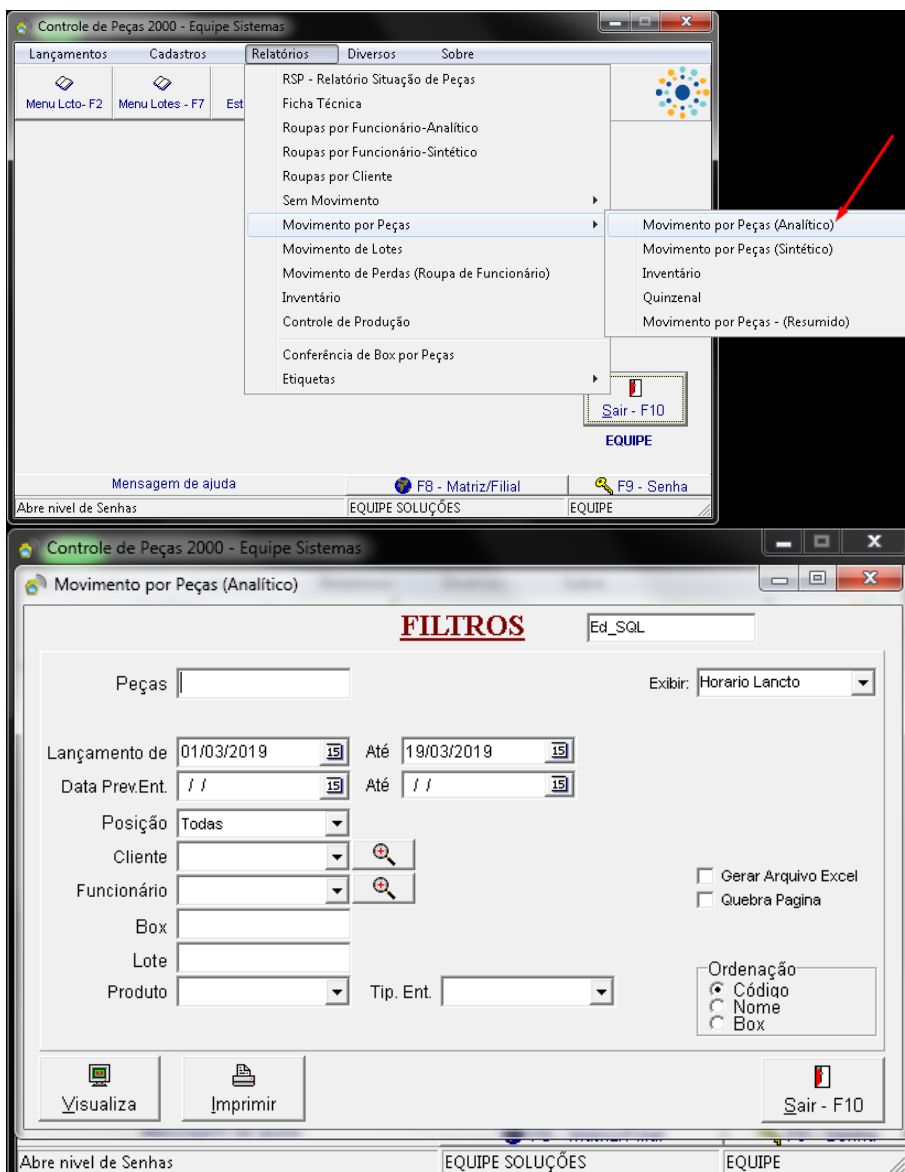

Movimento de Peça (Analítico)

- Lançamento: 01/03/2019 Até 19/03/2019

Cod. Peça	Código	Funcionário	Box	Gaveta	Data	Horario	Posição	Lote
00000001	CAMISA	00000000	FUNCIONARIO	1	Dias: 0	19/03/2019	09:35:41	ESTOQUE 00001
					Dias: 0	19/03/2019	10:54:54	SAIDA 00002
00000002	CAMISA	00000000	FUNCIONARIO	1	Dias: 0	19/03/2019	10:55:25	ESTOQUE 00003
Total Peças:		2		Total Lançamentos:		00003		

Observação: o relatório **MOVIMENTO POR PEÇAS – SINTÉTICO** tem a mesma funcionalidade, apenas não apresentando a informação de posição e lote.

O sétimo relatório é o **MOVIMENTO POR PEÇA – QUINZENAL**, não é muito utilizado por conta do modelo de visualização. Ele normalmente serve apenas para clientes que não tem muita variedade de produtos cadastrados e utilizados no sistema.

É um relatório que mostra a quantidade total do produto lançado em cada quinzena separadamente no sistema.

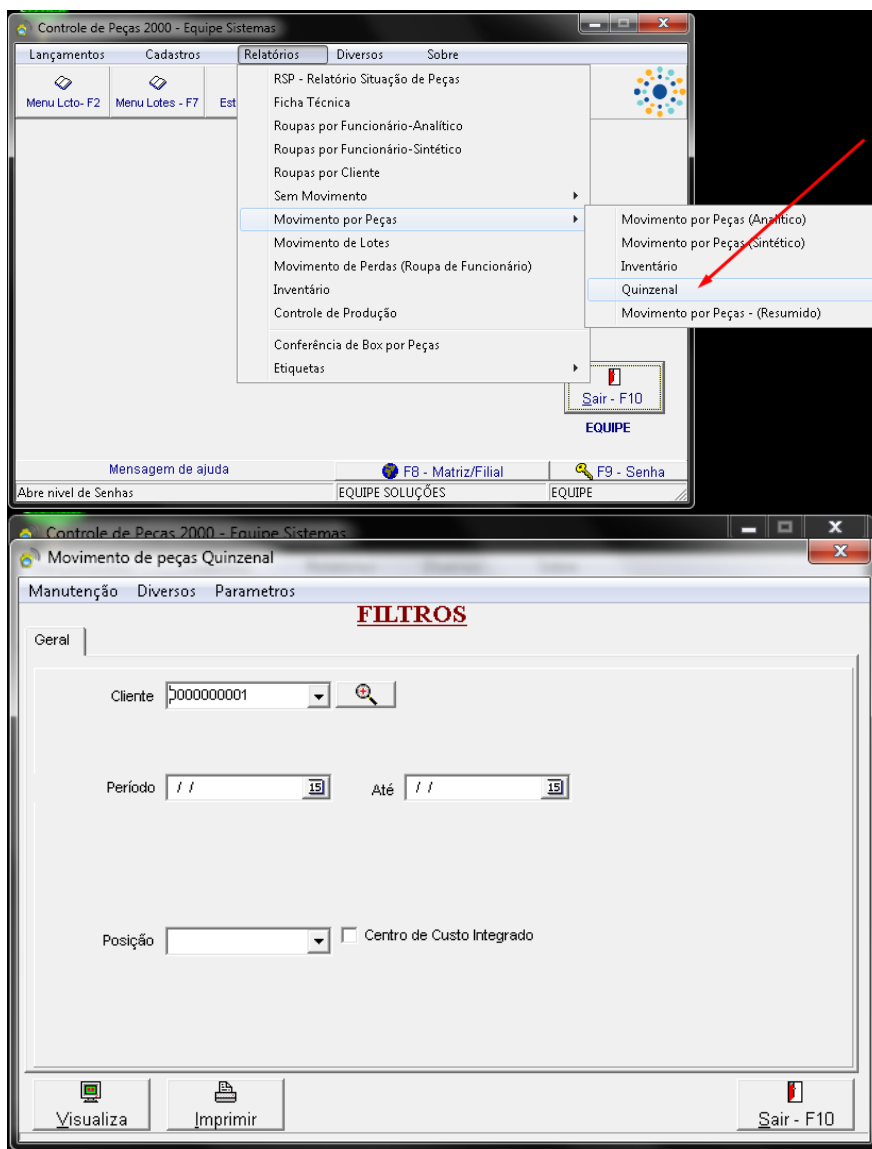

Movimento de peças Quinzenal
EQUIPE SOLUÇÕES

Centro de Custo	Primeira Quinzena	Segunda Quinzena
00001	CAMISA	CAMISA
	0 0 0 0 0 0	2 0 0 0 0 0
Total	0 0 0 0 0 0	2 0 0 0 0 0
	Total de Peças: 2	

Observação: o relatório **MOVIMENTO POR PEÇAS – RESUMIDO** tem a mesma funcionalidade, apenas não apresentando separado por quinzenas, e sim de uma forma geral, podendo ser alterado de acordo com o período que se quer iniciar.

O oitavo relatório é o **MOVIMENTO DE LOTES** onde são apresentados todos os lotes que foram lançados no sistema. Apresentando os lotes de entrada e de saída do sistema, de um ou mais clientes.

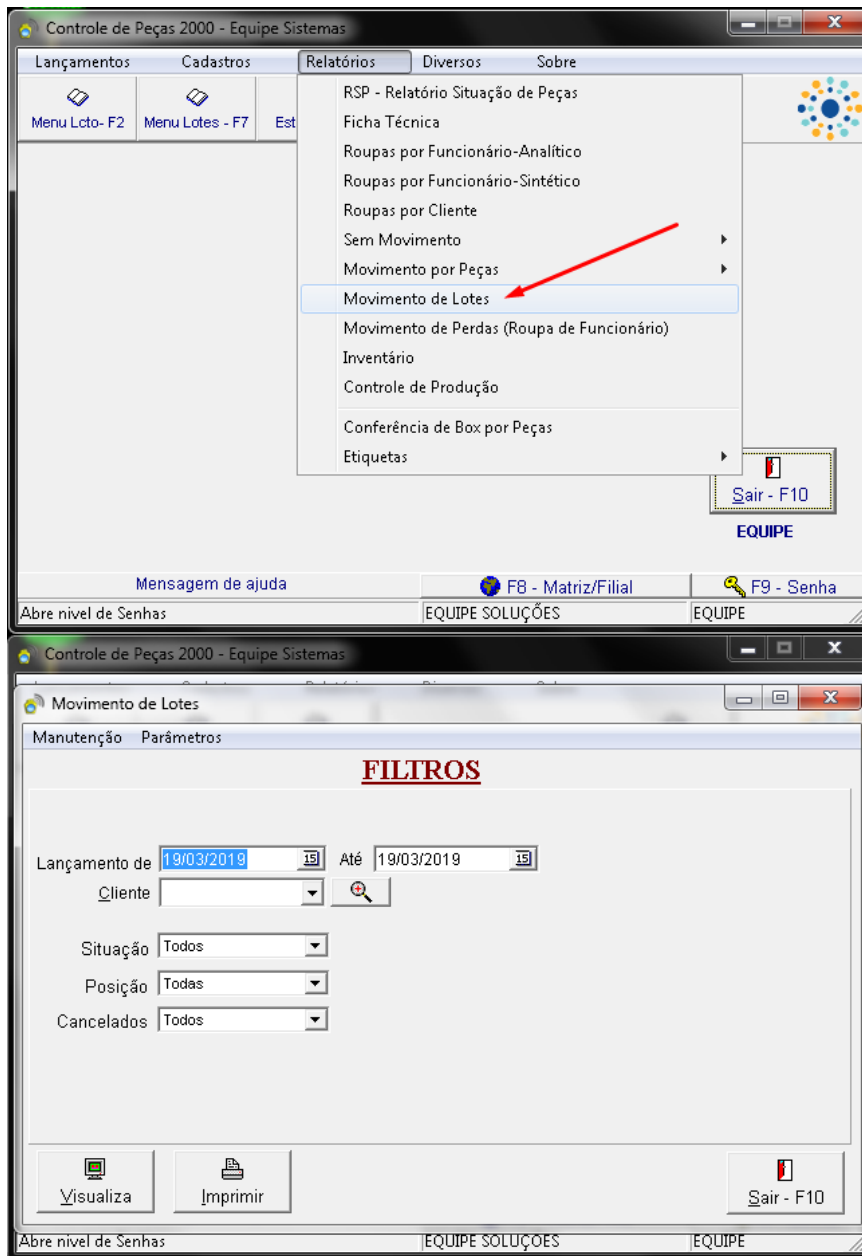

Movimento de Lotes

Restricao: - Loto De: 19/03/2019- Loto Até: 19/03/2019

Lote / Orig.	Codigo	Cliente	Abertura	O.S.	Tipo Sit.	Quantidade
1	000000001	EQUIPE SOLUÇÕES	19/03/2019		E F	1
2	000000001	EQUIPE SOLUÇÕES	19/03/2019		S F	1
3	000000001	EQUIPE SOLUÇÕES	19/03/2019		E F	1
Total de Lotes:		3	Lotes Cancelados:	0	Total Geral de Peças:	3

O nono relatório apresentado é o **MOVIMENTO POR PERDAS (ROUPA DE FUNCIONÁRIO)** o relatório é alimentado através do lançamento de perdas de peça (por qualquer motivo Ex: rasgo\ velhice) que inutilizam a peça e portanto ela é cancelada no sistema.

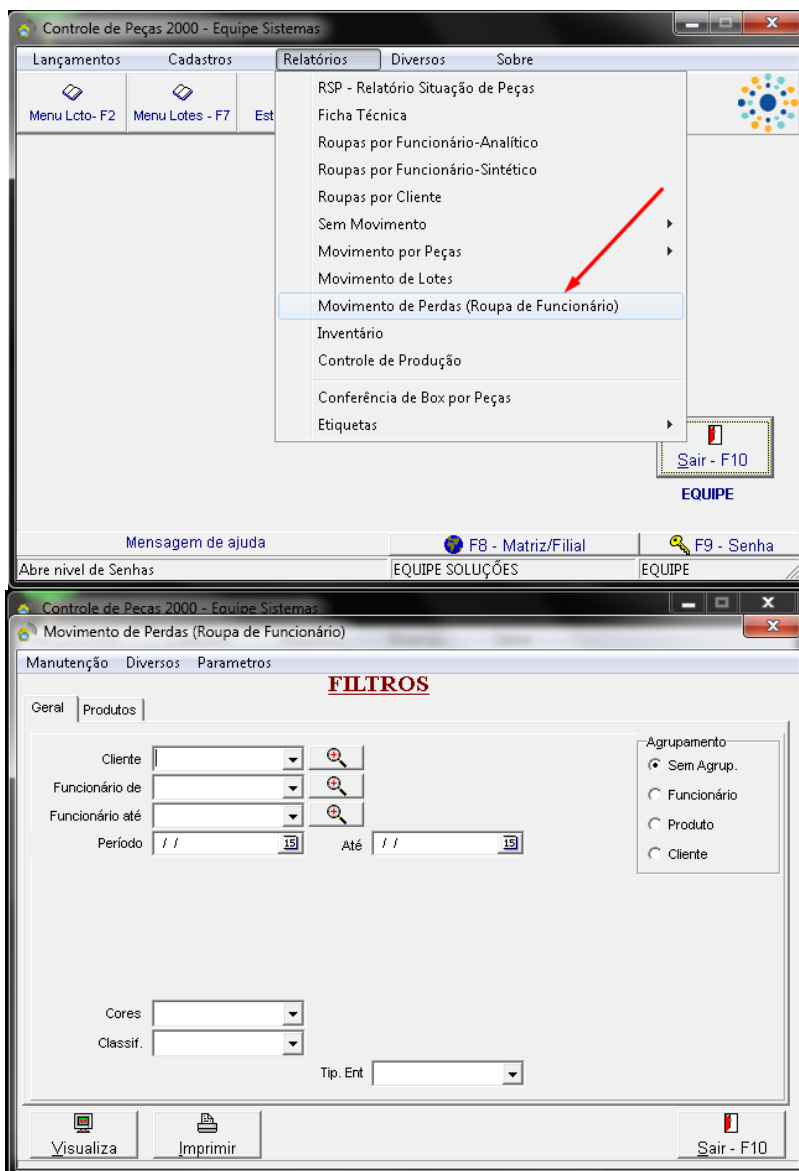

Movimento de Perdas (Roupa de Funcionário)

EQUIPE SOLUÇÕES

Restricao: - Cliente : 0000000001- Ordem : Cod. Funcionário

Cod. Peça	Funcionário/ Observação	Roupas	Clas.	Tam.	Data	Usuário
00000002	000000001 FUNCIONÁRIO	001 Produto não Localizado	RA SG RA SGO		19/03/2019	EQUIPE
Total do Grupo:						1
Total Geral:						1

