



EQUIPE | lavanderia

**INDUSTRIAL**

# **PASSO A PASSO**

## **PecLav**

### **Cadastro - Funcionário**

## Funcionário:

Cadastro dos funcionários do seu cliente.

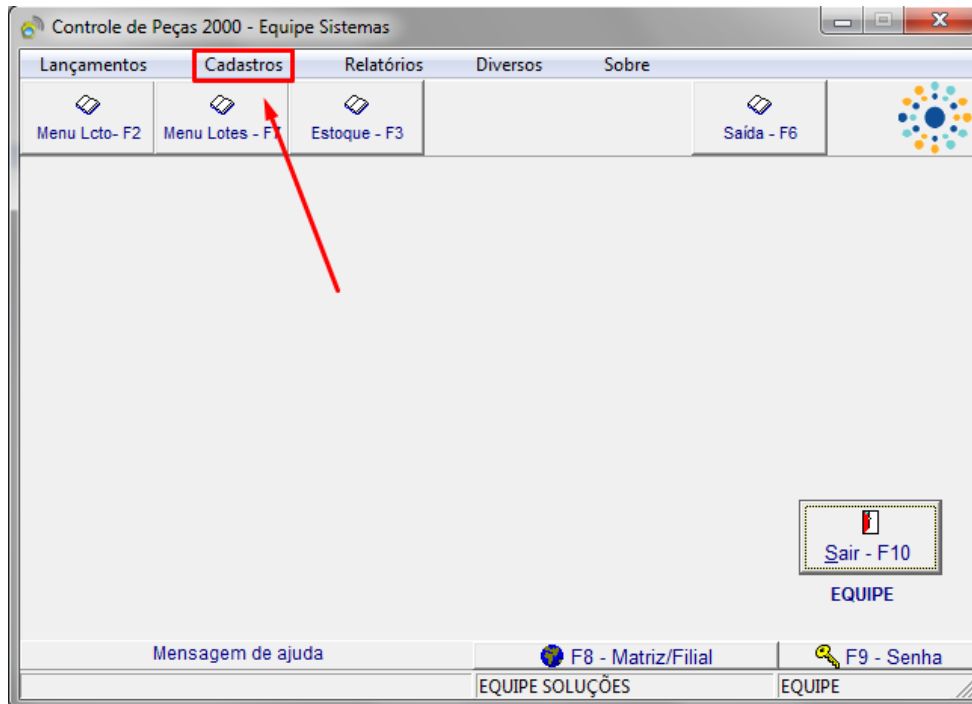

## Cadastro

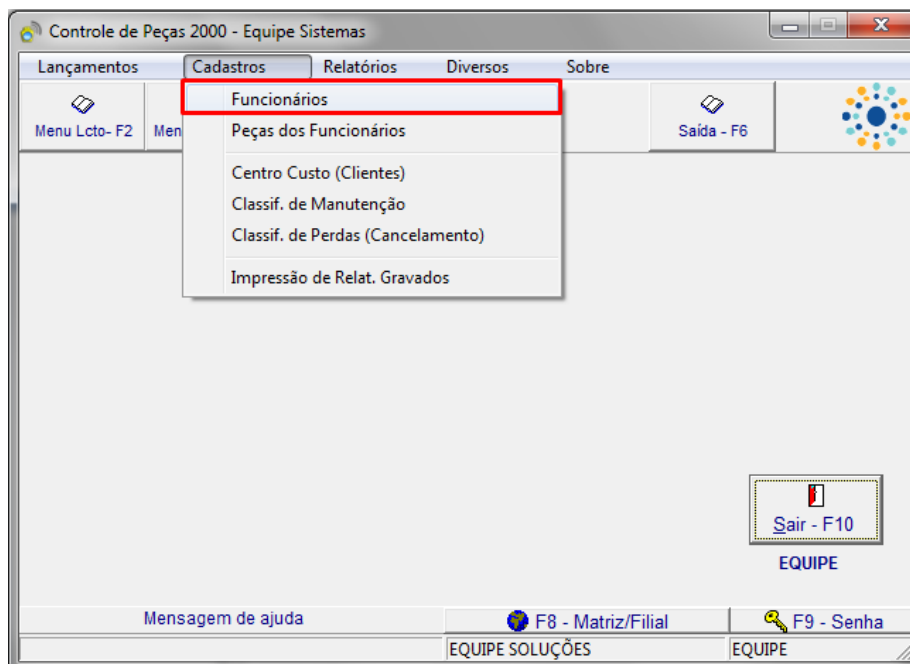

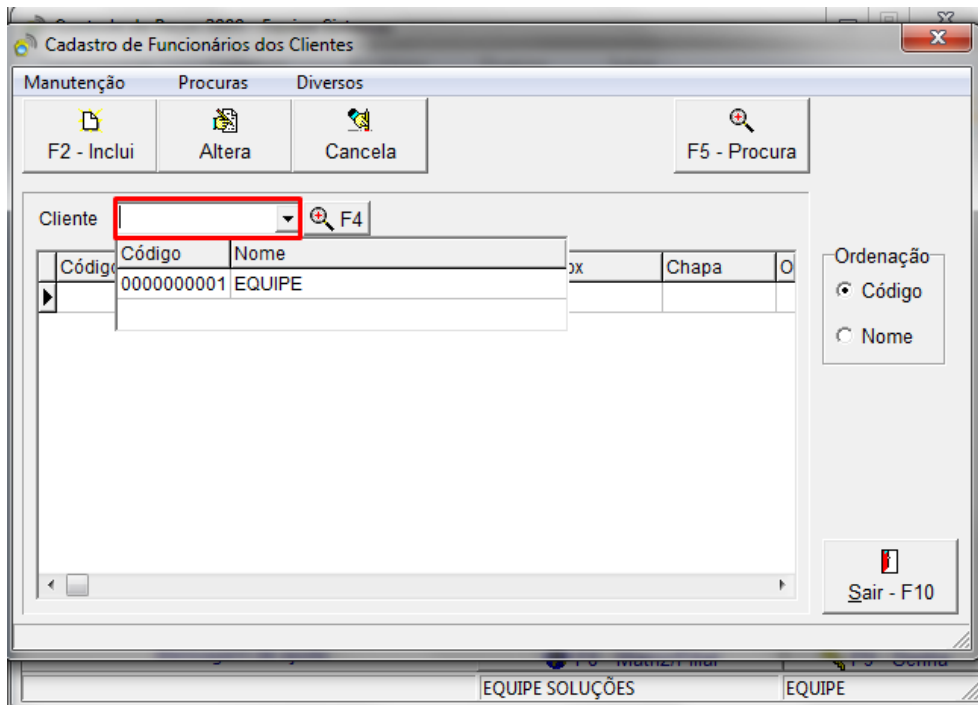

Selecione o cliente no qual deseja cadastrar um funcionário.

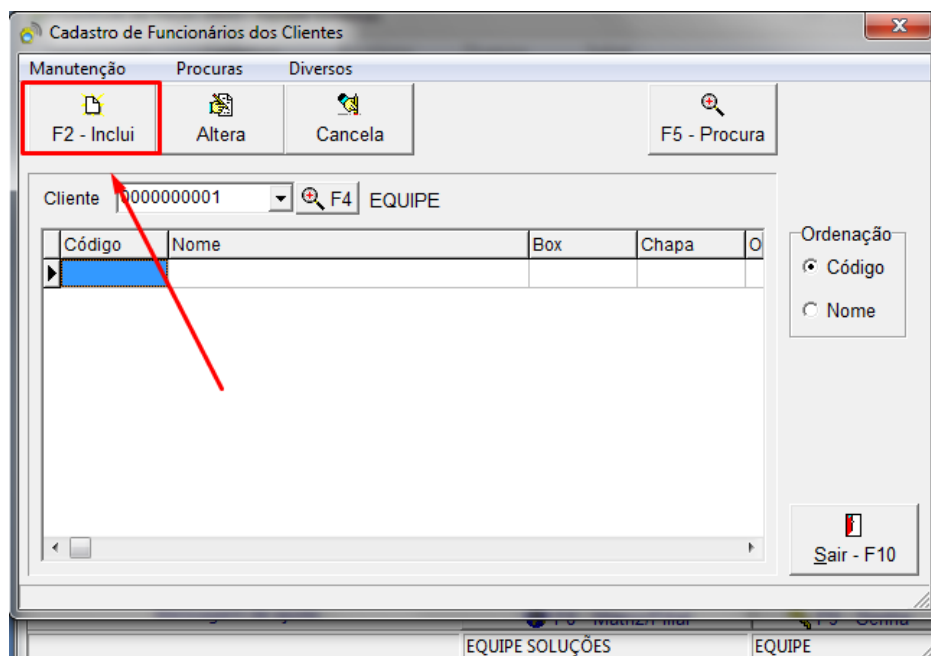

Clique em incluir.

Inclusão

Manutenção Atalhos Parâmetros

Dados Pessoais Empresa

### Funcionários

Código:  F2 - Próximo

Nome:

Completo:

Endereço:  F4

Bairro:  Cidade:  U.F.:

C.E.P.:  Admissão: 18/12/2018  Sexo: Masculino

Tamanho:

Preencha os campos com as informações do funcionário.  
 Obs: As informações obrigatórias são (Código, Nome).

Inclusão

Manutenção Atalhos Parâmetros

Dados Pessoais Empresa

### Funcionários

Código:  F2 - Próximo

Nome:

Completo:

Endereço:  F4

Bairro:  Cidade:  U.F.:

C.E.P.:  Admissão: 18/12/2018  Sexo: Masculino

Tamanho:

Após preencher os dados do funcionário clique na guia **(Empresa)**.

The screenshot shows the 'Inclusão' application window with the 'Empresa' tab selected. The form contains the following fields:

- Chapa: [ ]
- Turno: [ ]
- Uniforme section:
  - Box: [ ] (highlighted with a red box)
  - Gaveta: [ ]
  - Chave: [ ]
- Departamento section:
  - Função: [ ]
  - Setor: [ ]
  - Centro Custo: [ ] (highlighted with a red box)
- Mensagem 1: [ ]
- Mensagem 2: [ ]

Buttons at the bottom right: **OK - F8** and **Sair - F10**.

Preencha os dados da empresa.  
 Obs: O Box e o centro de custo são obrigatórios

The screenshot shows the 'Inclusão' application window with the 'Empresa' tab selected. The form contains the following fields:

- Chapa: [ ]
- Turno: [ ]
- Uniforme section:
  - Box: [ A ] (filled with 'A')
  - Gaveta: [ ]
  - Chave: [ ]
- Departamento section:
  - Função: [ ]
  - Setor: [ ]
  - Centro Custo: [ 00001 ] (dropdown menu)
- Mensagem 1: [ ]
- Mensagem 2: [ ]

Buttons at the bottom right: **OK - F8** (highlighted with a red box) and **Sair - F10**.

Após preencher os campos clique em OK para salvar